



Comune di Bologna
Quartiere Santo Stefano

In collaborazione con



Associazione Culturale Istituto Graf

BOLOGNA, CAPITALE DELLA MISURA DEL TEMPO

Direttore scientifico: Giovanni Paltrinieri

**Sala Museale del Baraccano - Via Santo Stefano 119, Bologna
dal 1° al 24 marzo 2008**

Orari mostra, feriali e festivi: mattino 9:00 - 12:30, pomeriggio 15:30 - 19:00. Ingresso gratuito

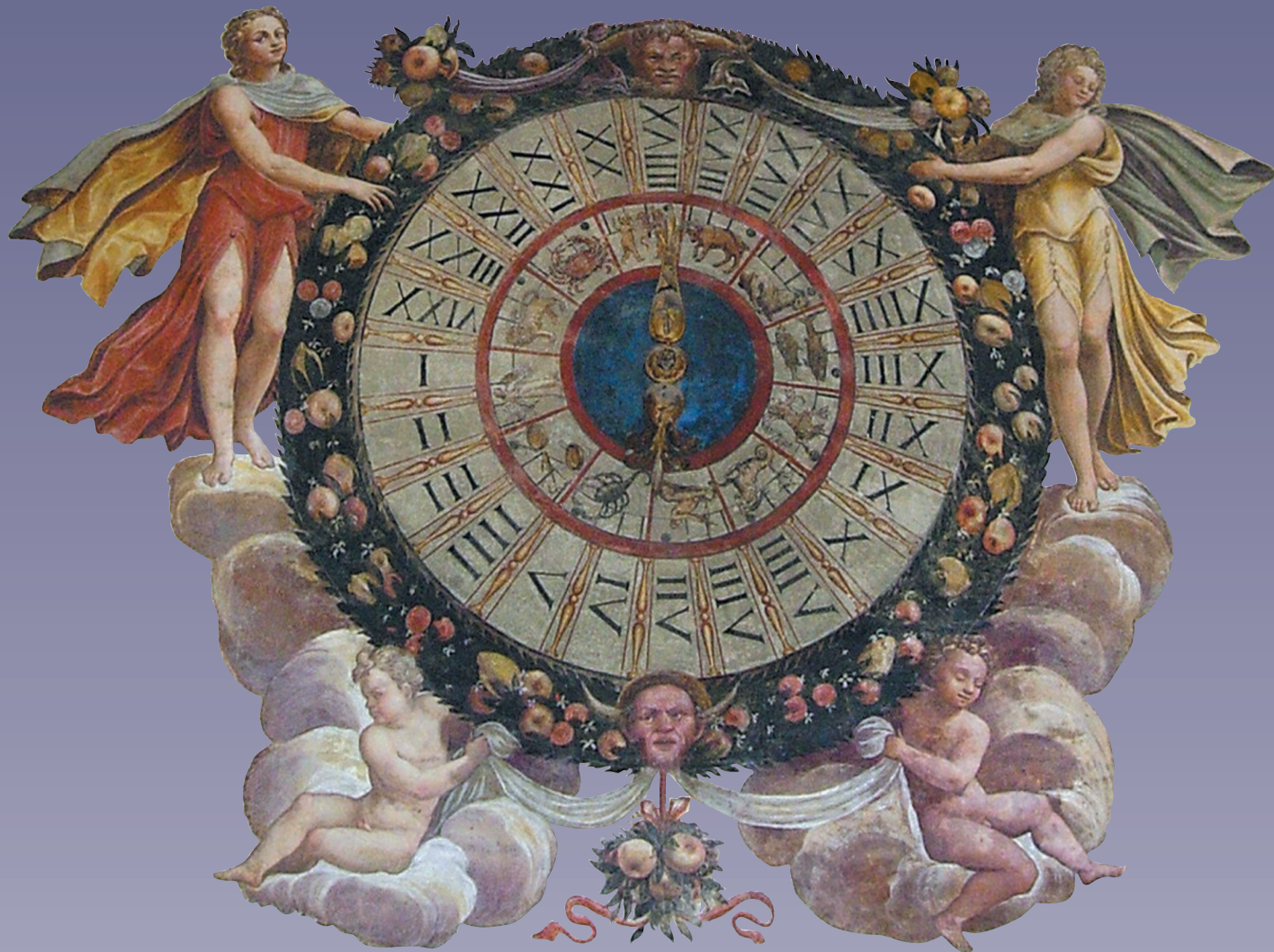

PROGRAMMA

CONFERENZE

SABATO 1 MARZO ORE 17
Inaugurazione della mostra

Proiezione del DVD "I luoghi del tempo a Bologna e Provincia"
Presentazione del libro di G. Paltrinieri

"Bologna, la Città del Tempo" (Cristiano Giraldi Editore, 2008)

Interviene il prof. Fabrizio Bònoli, Dipartimento di Astronomia, Università di Bologna

MERCOLEDÌ 5 MARZO ORE 21

Meridiane e orologi solari a Bologna e provincia
Conferenza di Giovanni Paltrinieri

LUNEDÌ 10 MARZO ORE 21

La clessidra e l'orologio. I simboli del tempo nell'arte
Conferenza di Giordano Berti, con proiezione di immagini

MERCOLEDÌ 12 MARZO ORE 21

Artefici del Tempo. Astronomi, gnomonisti e orologiai a Bologna
Conferenza di Giovanni Paltrinieri

MARTEDÌ 18 MARZO ORE 21

Un raggio di sole nascosto tra le antiche volte

Conferenza di Giovanni Paltrinieri presso il Centro San Domenico
(Piazza San Domenico 13)

VISITE GUIDATE

VENERDÌ 7 MARZO MATTINA
Visita guidata alla mostra per scolaresche
con Giovanni Paltrinieri

SABATO 8 MARZO ORE 11
Visita guidata alla meridiana della chiesa di San Petronio
con Giovanni Paltrinieri

VENERDÌ 14 MARZO MATTINA
Visita guidata alla mostra per scolaresche
con Giovanni Paltrinieri

SABATO 15 MARZO MATTINA
La grande meridiana del Quartiere Savena (1987-2007)
Visita guidata con Giovanni Paltrinieri

Per la prenotazione delle visite guidate (ore 9-13):
Servizio Cultura, tel. 051.301216
E-mail: servizioculturasstefano@comune.bologna.it

*Si ringrazia per la collaborazione
Ivan Dimitrov*

