



**Coordinatore Scientifico**  
**Giorgio Zoli**  
 Medicina Interna  
 Ospedale SS. Annunziata - Cento (Fe)

**Segreteria Scientifica**  
**Paolo Gionchetti**  
 Medicina Interna e Gastroenterologia  
 Università degli Studi di Bologna

**Fernando Rizzello**  
 Medicina Interna e Gastroenterologia  
 Università degli Studi di Bologna

**Segreteria Organizzativa**

Korilù srl  
 Viale Gozzadini 19 - 40124 Bologna  
 Tel. 051387615 - 051385328  
 congressi@korilu.it - www.korilu.it



**Crediti formativi ECM**

Crediti assegnati: 12.

Il corso è stato accreditato (n. 5798-233215) per Medico Chirurgo specializzato in: Gastroenterologia, Medicina Interna, Chirurgia Generale, Medicina e Chirurgia di accettazione e di urgenza, Oncologia, Radiodiagnostica, Anatomia Patologica, Oftalmologia, Medici di Medicina Generale (Medici di Famiglia), e per Infermiere.

**Esposizione tecnico-scientifica**

All'interno della Sede Congressuale avrà luogo una esposizione tecnico-scientifica.

Con il patrocinio di:



ALMA MATER STUDIORUM  
 UNIVERSITÀ DI BOLOGNA  
 SCUOLA DI MEDICINA E CHIRURGIA



**Sede Congressuale**

Salone di rappresentanza Fondazione Cassa di Risparmio di Cento (Bo)  
 Corso Guercino, 32  
 44042 Cento FE

**Raggiungere Cento in auto**

Per chi proviene da Milano uscita Modena Nord, prendere per Nonantola, poi San Giovanni in Persiceto e proseguire per Cento.  
 Per chi proviene da Firenze uscita Casalecchio di Reno, prendere per Calderara di Reno, poi Sala Bolognese, e proseguire per Cento.  
 Per chi proviene da Ancona, prendere per Bologna A13 in direzione Padova, uscita Interporto alla destra per San Giovanni in Persiceto; seguire per Argelato e proseguire per Cento.  
 Per chi proviene da Padova uscita Altedo, prendere per San Pietro in Casale e proseguire per Cento.

**Quote di iscrizione**

Medico Chirurgo: € 150,00 + IVA = € 183,00  
 Medico Chirurgo AUSL Ferrara: gratuito  
 Medico Chirurgo Azienda Universitaria di Ferrara: gratuito  
 Specializzando: gratuito  
 Infermiere: gratuito

**Modalità di iscrizione**

L'iscrizione, obbligatoria per tutti i partecipanti, va effettuata **entro il 30 settembre 2018** mediante compilazione ed invio alla Segreteria Organizzativa Korilù srl dell'apposita scheda di iscrizione: via e-mail a congressi@korilu.it; via posta in Viale Gozzadini 19 - 40124 Bologna. È inoltre possibile iscriversi on-line direttamente sul sito www.korilu.it nella sezione congressi nella pagina dedicata al Corso.  
 L'iscrizione dà diritto a: partecipazione ai lavori scientifici, kit congressuale, coffee break e colazione di lavoro, attestato di partecipazione, atti del congresso multimediali.

**Modalità di pagamento**

Il pagamento potrà essere effettuato:  
 - bonifico bancario intestato a Korilù srl, Cassa di Risparmio di Cento  
 IBAN: IT04W061150240100000002696

**Cancellazioni**

Non è previsto alcun rimborso per la cancellazione dell'iscrizione; eventuali sostituzioni di nomi potranno essere comunicate direttamente alla Segreteria Organizzativa **entro il 30 settembre 2018**.

**Variazioni**

La Segreteria Scientifica e la Segreteria Organizzativa si riservano il diritto di apportare al programma tutte le variazioni ritenute necessarie per ragioni tecniche e/o scientifiche.

ELM - Stampa Fanti Inchi

3-4 OTTOBRE 2018

SERVIZIO SANITARIO REGIONALE  
 EMILIA-ROMAGNA  
 Azienda Unità Sanitaria Locale di Ferrara

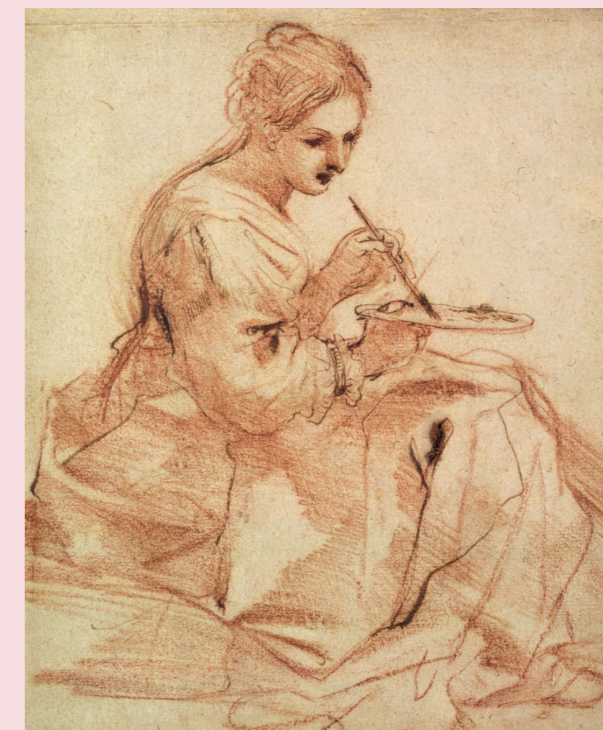

Il Guercino, Una donna che dipinge

VIII CORSO DI AGGIORNAMENTO

ATTUALITÀ  
 NELLE MALATTIE  
 INFIAMMATORIE  
 CRONICHE  
 DELL'INTESTINO

Cento (Fe)

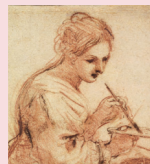

## PROGRAMMA

14.00 Registrazione partecipanti  
Saluto di apertura e introduzione ai lavori

### I Sessione **NUOVE TERAPIE E ALTRO**

*Presidente:* G. Gasbarrini

*Moderatori:* R. Manfredini, G. Bragagni

14.30 Nuovi target terapeutici A. Di Sabatino  
14.50 I nuovi biologici – Colite Ulcerosa F. Rizzello  
15.10 I nuovi biologici – Malattia di Crohn F. Rizzello  
15.30 Il Microbioma A. Gasbarrini  
15.50 Le IBD dal punto di vista del Paziente A. Zolfo  
16.10 Discussione

*Discussants* A. Greco, A. Pezzoli

16.30 *Coffee Break*

### II Sessione **DIAGNOSTICA**

*Presidente:* M. Vecchi

*Moderatori:* E. Capezzuto, M. Zilli

16.45 Endoscopia R. Conigliaro  
17.00 Monitoraggio e laboratorio R. D'Inca  
17.15 Ultrasuoni C. Serra  
17.30 Radiologia M. Soriani  
17.45 Nuove acquisizioni in Anatomia Patologica T. Salviato  
18.05 Question and voting e Discussione

*Discussants* A. Belluzzi, C. Cortelezzi

18.30 Fine della prima giornata

### III Sessione **MALATTIA DI CROHN COMPLICATA**

*Presidente:* G. Sturniolo

*Moderatori:* R. Pica, G.P. Ugolini

8.30 Management delle stenosi nella malattia di Crohn:  
terapia medica vs chirurgia A. Orlando, S. Laureti  
9.00 Malattia perianale P. Gionchetti  
9.20 Ruolo della terapia nutrizionale G. Zoli  
9.40 CASO CLINICO P. Buldrini  
10.00 Discussione interattiva

*Discussants* M. Comberlato, D. Valpiani

10.20 *Coffee Break*

### IV Sessione **COLITE ULCEROSA MODERATA-GRAVE**

*Presidente:* G. Riegler

*Moderatori:* M. Beltrami, A. Franzè

10.50 Granulocito-leucocito aferesi L. Pastorelli  
11.05 Terapia tradizionale S. Ardizzone  
11.20 Timing terapia biologica M. Comberlato  
11.35 Quando intervenire con la chirurgia F. Selvaggi  
11.50 CASO CLINICO S. Parro  
12.10 Discussione  
*Discussants* M. Astegiano, A. Bertani  
12.30 Colazione di lavoro

### V Sessione **MANIFESTAZIONI EXTRA INTESTINALI**

*Presidente:* C. Salvarani

*Moderatori:* M. Gallerani, G.L. de Angelis

13.30 Complicanza osteoarticolare G. Ciancio  
13.50 Fegato P. Andreone  
14.10 Occhi P. Perri  
14.30 CASO CLINICO A. Massara  
14.50 Discussione  
*Discussants* P. Buldrini, M.G. Marangoni

### VI Sessione **ASPETTI PARTICOLARI**

*Presidente:* M. Campieri

*Moderatori:* G. Frieri, A. Merighi

15.10 IBS-IBD Similitudini e differenze V. Stanghellini  
15.40 Malattia di Fabry in gastroenterologia G. Zoli

### VII Sessione **COLITE INDETERMINATA**

*Presidente:* P. Paoluzi

*Moderatori:* M. Giovanardi, A. Scarcelli

16.00 Diagnostica G. Lupinacci  
16.20 Anatomia Patologica A. D'Errico  
16.40 Terapia medica o chirurgica G. Frieri  
17.00 CASO CLINICO M. Di Marco  
17.20 Discussione  
*Discussants* G. Caio, L. Trevisani  
17.45 Compilazione questionario ECM e chiusura lavori

## FACULTY

Pietro Andreone (Bologna) Guido Lupinacci (Crema)  
Sandro Ardizzone (Milano) Roberto Manfredini (Ferrara)  
Marco Astegiano (Torino) Maria Giuseppina Marangoni (Ferrara)  
Andrea Belluzzi (Bologna) Alfonso Valerio Maria Massara (Ferrara)  
Marina Beltrami (Reggio Emilia) Alberto Merighi (Ferrara)  
Angela Bertani (Modena) Ambrogio Orlando (Palermo)  
Gianpaolo Bragagni (Bologna) Paolo Paoluzi (Roma)  
Paola Buldrini (Ferrara) Stefano Parro (Ferrara)  
Giacomo Caio (Ferrara) Luca Pastorelli (Milano)  
Massimo Campieri (Bologna) Paolo Perri (Ferrara)  
Erminio Capezzuto (Roma) Alessandro Pezzoli (Ferrara)  
Giovanni Ciancio (Ferrara) Roberta Pica (Roma)  
Michele Comberlato (Bolzano) Gabriele Riegler (Napoli)  
Rita Conigliaro (Modena) Fernando Rizzello (Bologna)  
Claudio Camillo Cortelezzi (Varese) Carlo Salvarani (Reggio Emilia)  
Antonietta D'Errico (Bologna) Tiziana Salviato (Brescia)  
Renata D'Inca (Padova) Antonella Scarcelli (Pesaro)  
Gian Luigi De' Angelis (Parma) Francesco Selvaggi (Napoli)  
Marco Di Marco (Rimini) Carla Serra (Bologna)  
Antonio Di Sabatino (Pavia) Massimo Soriani (Ferrara)  
Angelo Franzè (Parma) Vincenzo Stanghellini (Bologna)  
Giuseppe Frieri (L'Aquila) Giacomo Carlo Sturniolo (Padova)  
Massimo Gallerani (Ferrara) Lucio Trevisani (Ferrara)  
Antonio Gasbarrini (Roma) Giampaolo Ugolini (Faenza)  
Giovanni Gasbarrini (Roma) Daniela Valpiani (Forlì)  
Paolo Gionchetti (Bologna) Maurizio Vecchi (Milano)  
Mauro Giovanardi (Rimini) Maurizio Zilli (Udine)  
Antonio Greco (Ferrara) Antonella Zolfo (Milano)  
Silvio Laureti (Bologna) Giorgio Zoli (Ferrara)